



Eventos extremos: hasta que punto podemos defendernos?

TALLER
SANTIAGO, CHILE
13 DE ENERO DE 2012

Dr. C. Lehmann
Hydrología
Urtenen - Suiza



Evento extremo ?



?



?

Que es un evento extremo ?

„un evento extremo se
diferencia mercadadamente
del valor medio“. → .. ???

Cantidad de los datos o de la información

Mucha cant

Poca cant.

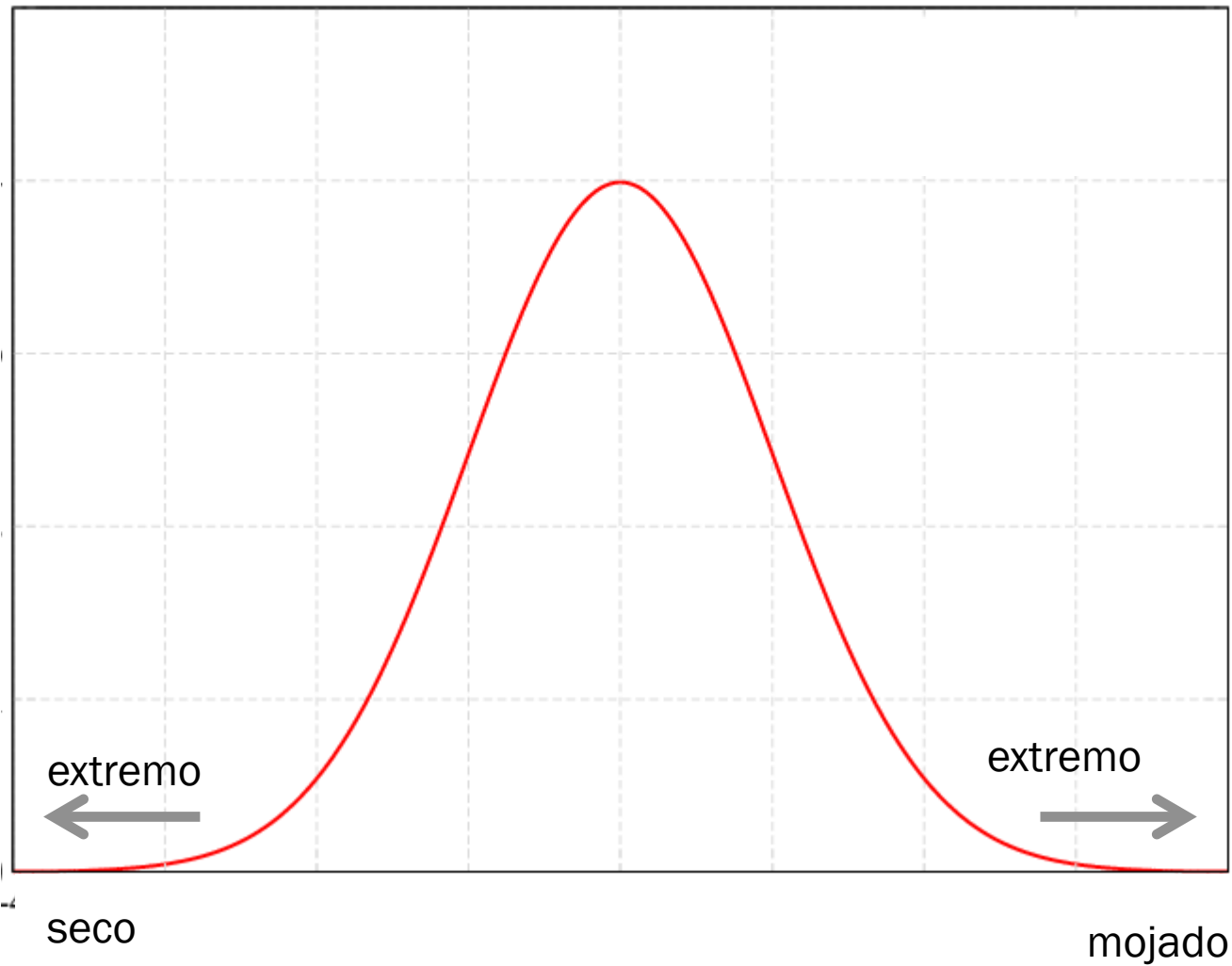

extremo

extremo

seco

mojado

During...



~ 200 - 220 m³/s

after the flood



10 m³/s

Significantemente mas grande que otros eventos conocidos

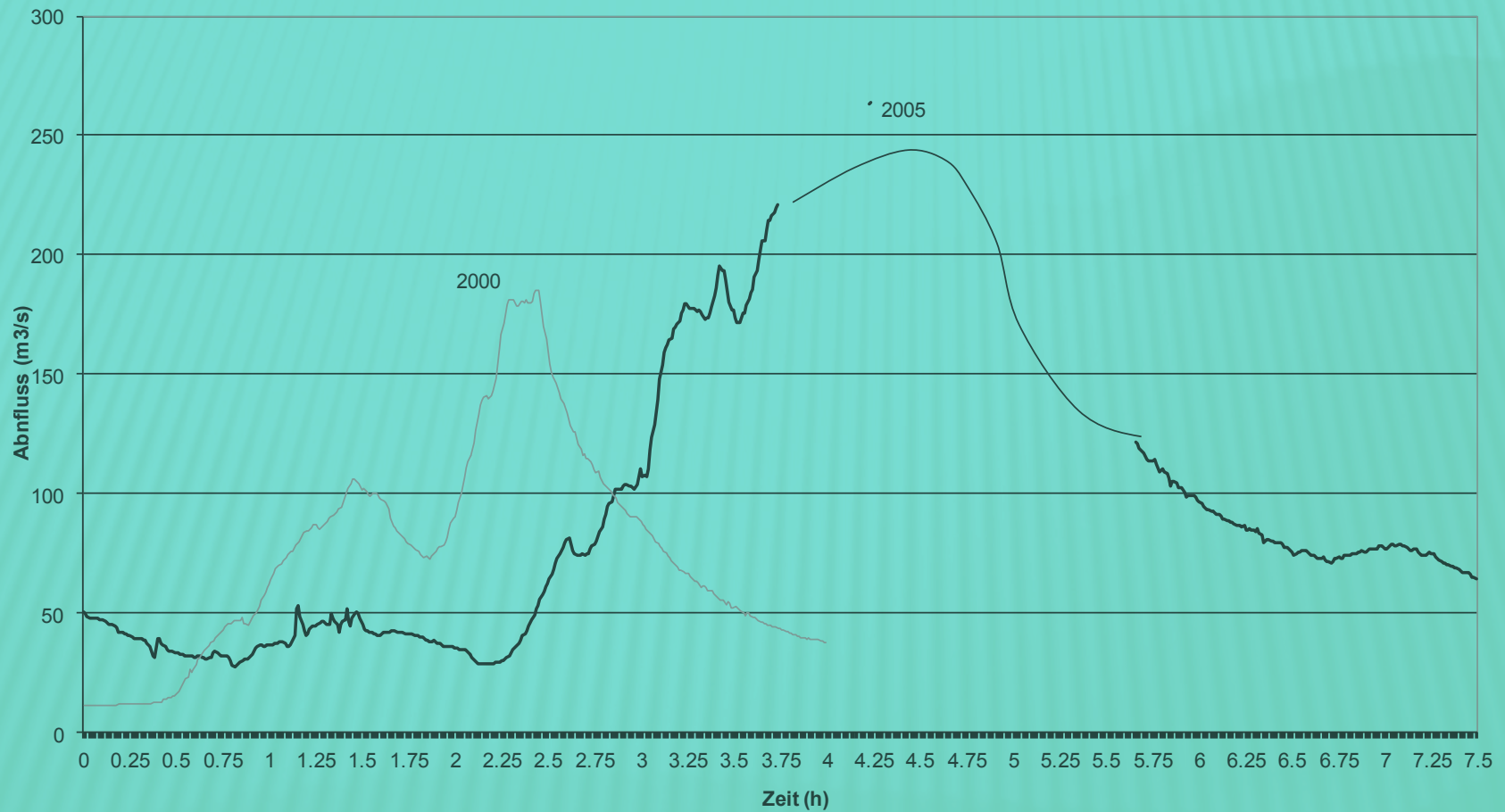







Que es un evento extremo ?

„un evento extremo se diferencia mercadadamente del valor medio“. → .. ???

La definicion tambien depiende de la vista geografica:

- mundial
- nacional
- regional
- local

Mapa del mundo con los eventos mas grandes



Largest Natural Catastrophes 1970-2011

Precipitaciones diarias maximas del verano y de un periodo de retorno de 30 anos



Abb. 2: Wiederkehrwerte [mm] täglicher Niederschlagssummen im Sommer mit 30-jähriger Wiederkehrperiode. Die Grösse der Punkte entspricht der Länge der Zeitreihen.

Precipitaciones del 8 de agosto 2007

Abb. 3: Wiederkehrperioden [Jahren] des Niederschlagsereignisses vom 8. August 2007. (Arbeitsbericht MeteoSchweiz 222).



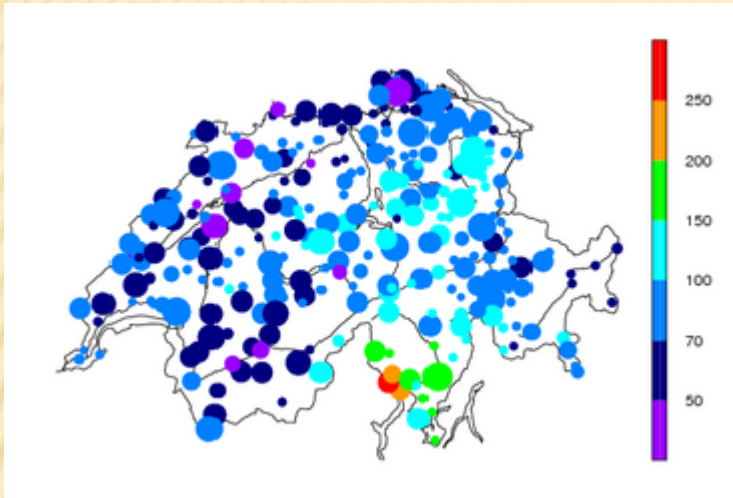
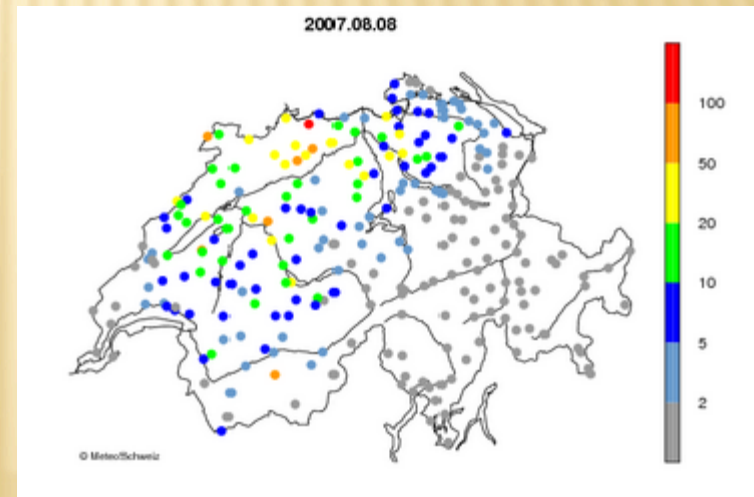
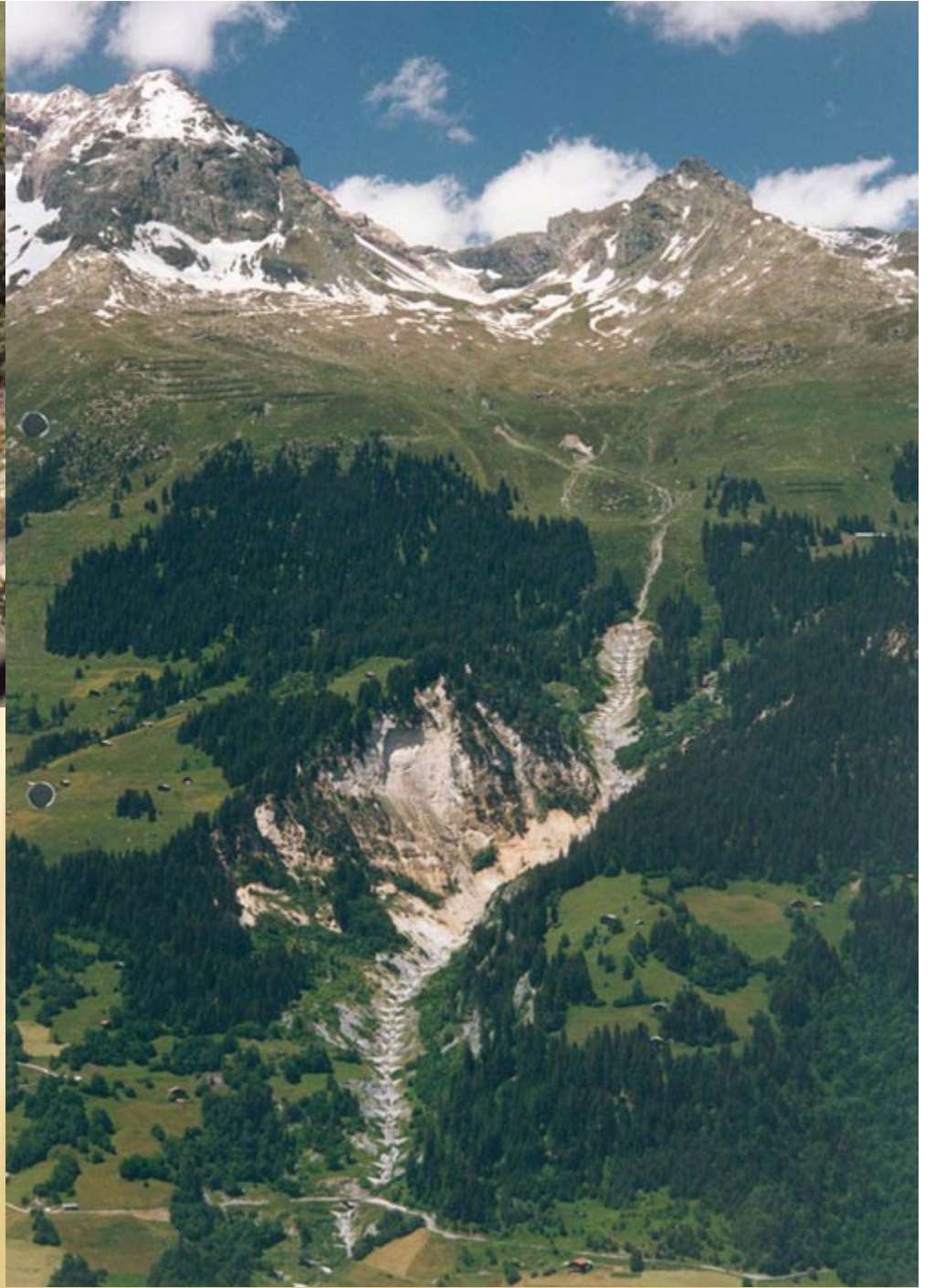

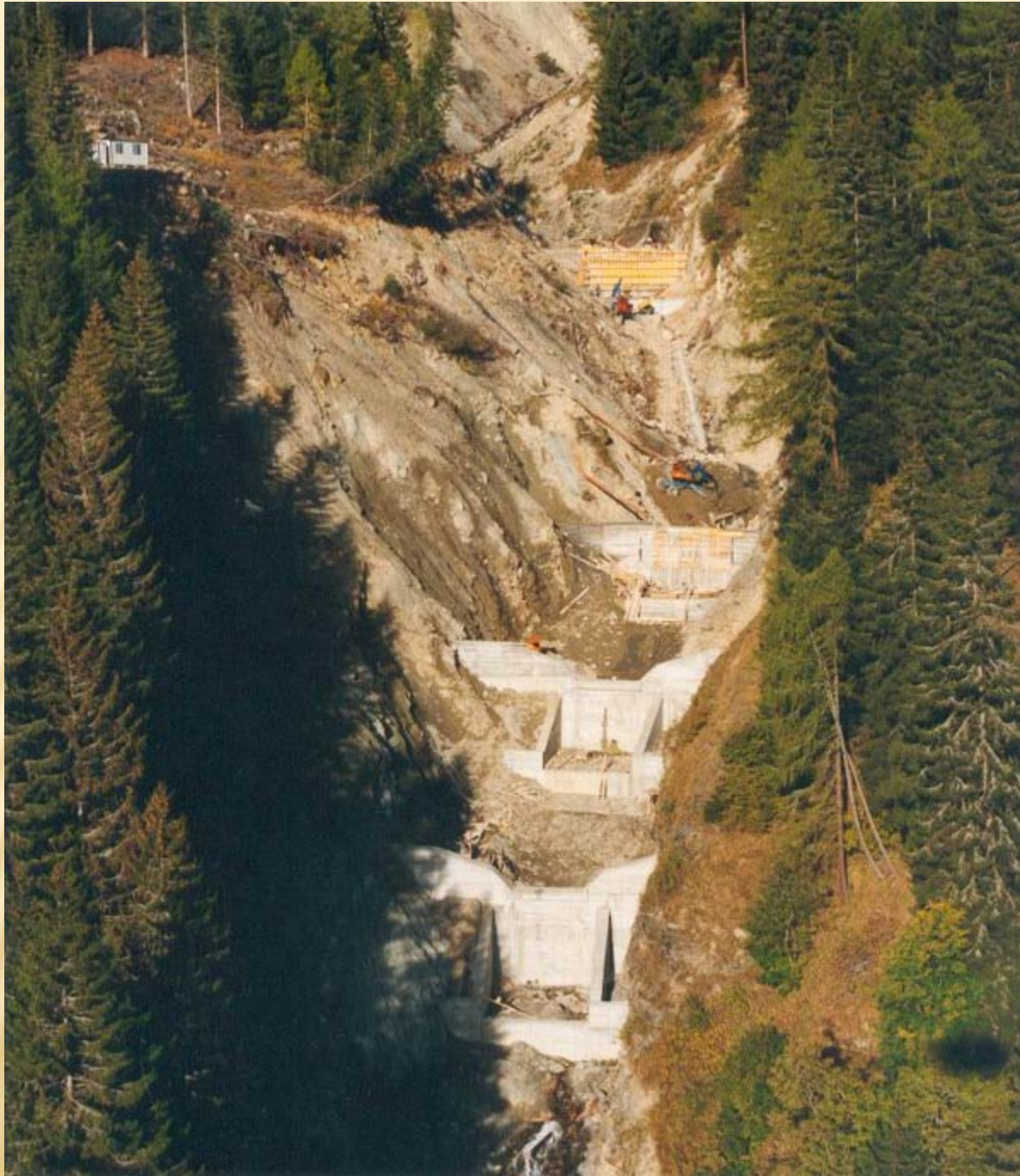

30 M \$



Un evento extremo es „visible“....





Raro en relacion con el lugar / de la region

Casa construida
antes de 1800...



„Historia“

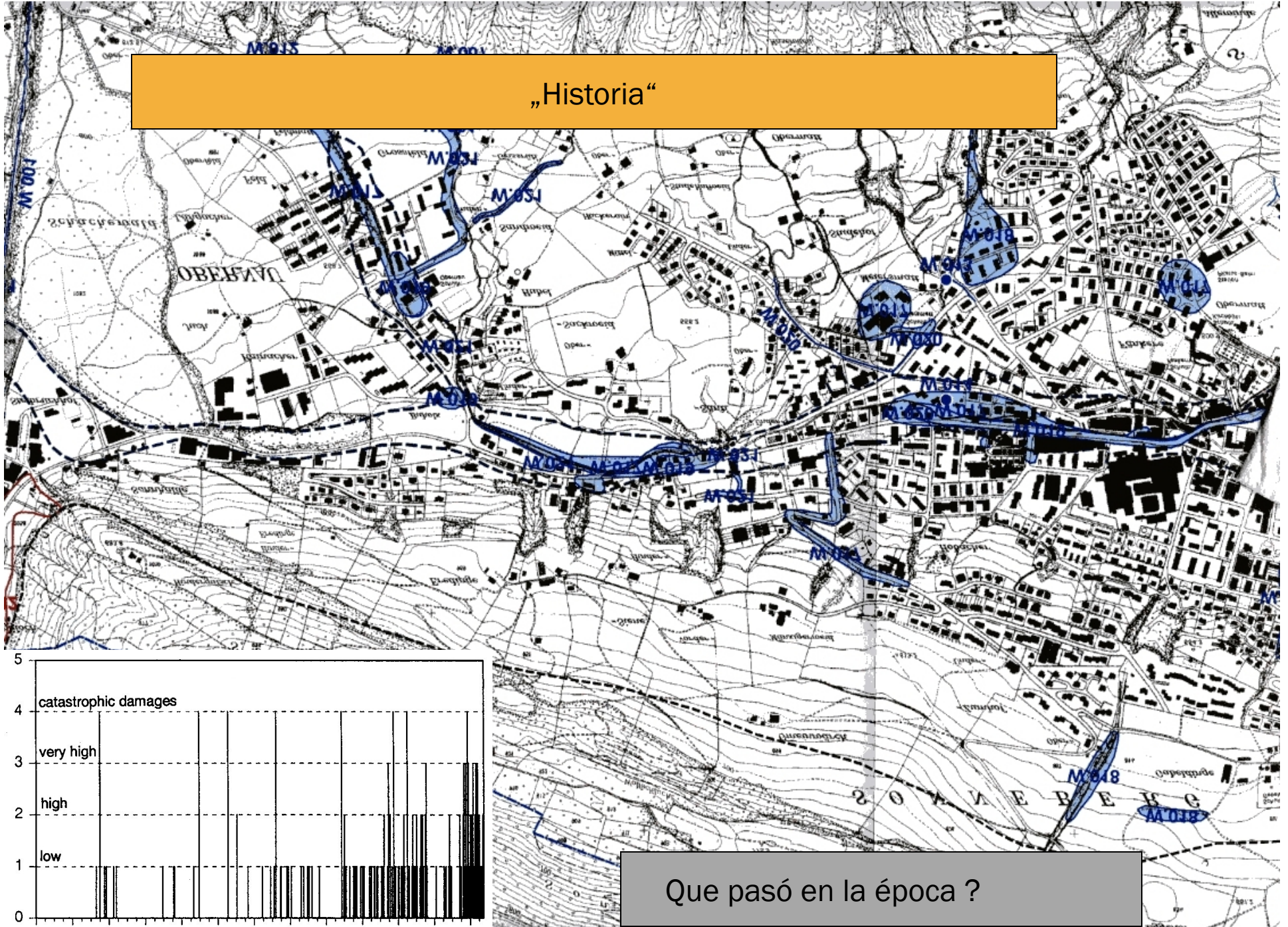

Que pasó en la época ?

La vista historica

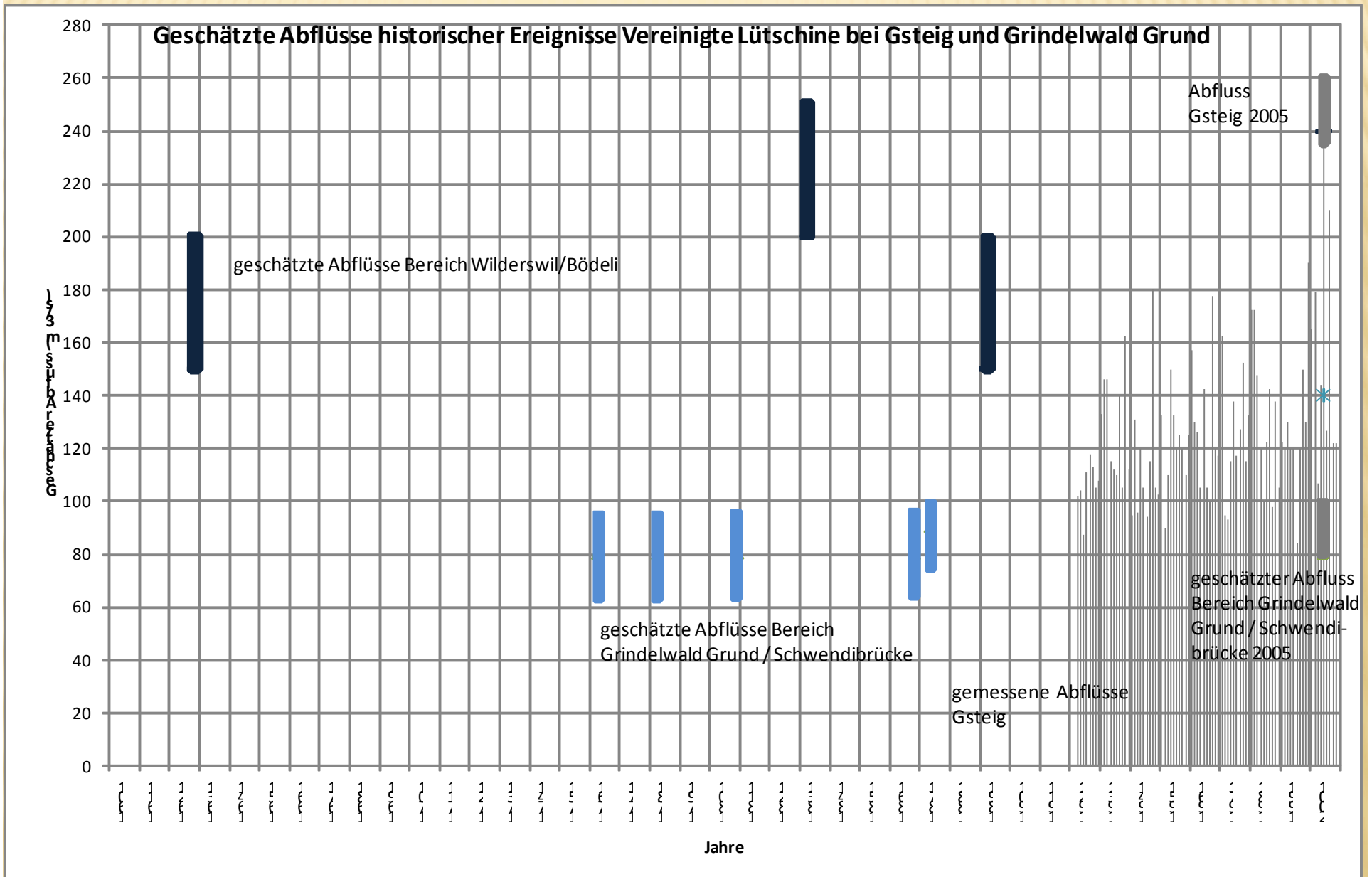

Testigo mudo de flujo de escombros



cambios geomorfológicos...

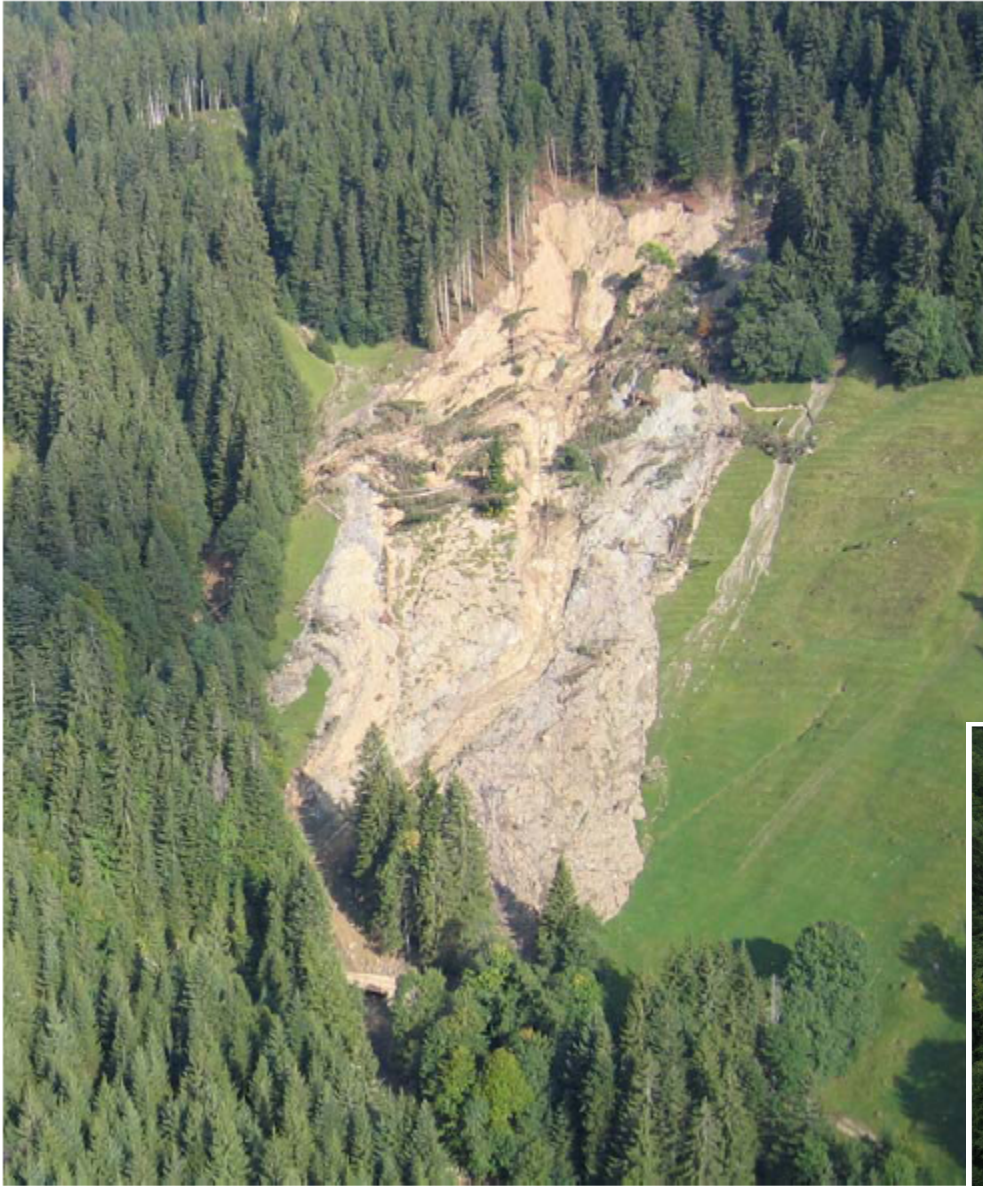

El canal artificial es demasiado
pequeno...







Extension del lecho inferior hasta sus limites naturales...



Eso no es un cambio morfológico,
los danos ocurren solo porque el
espacio natural del rio es ocupado
por la actividad humana...
(Ordenamiento territorial!!)

Daños extraordinarios
a edificios y otra
infraestructura





Ordenamiento territorial ?

Pequena magnitude,
grande efecto...



Otras características:

- Necesidad de apoyo externo
- Altos costos de recuperacion, que la comunidad sola no puede cargar
- (en Suiza): analisis del evento (anos 1987, 1993, 1999, 2002, 2005, 2007, 2011)

Efectos economicos

Danos en SFR por inundaciones, flujo de descumbres, deslizamientos y caya de roca

1 SFR = 1 US\$

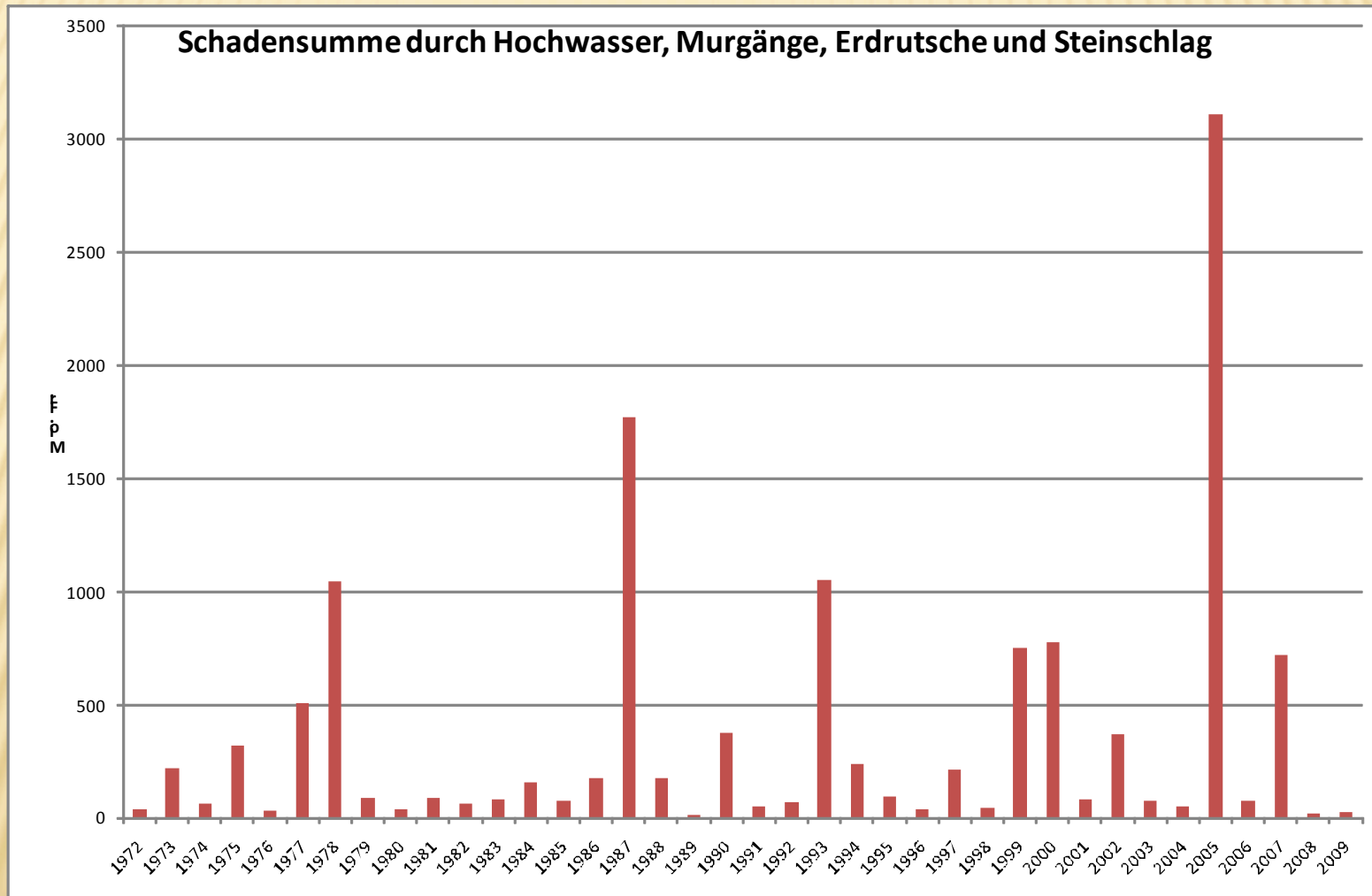

Danos en SFR por inundaciones, flujo de descumbres, deslizamientos y caidas de roca

1 SFR = 1 US\$

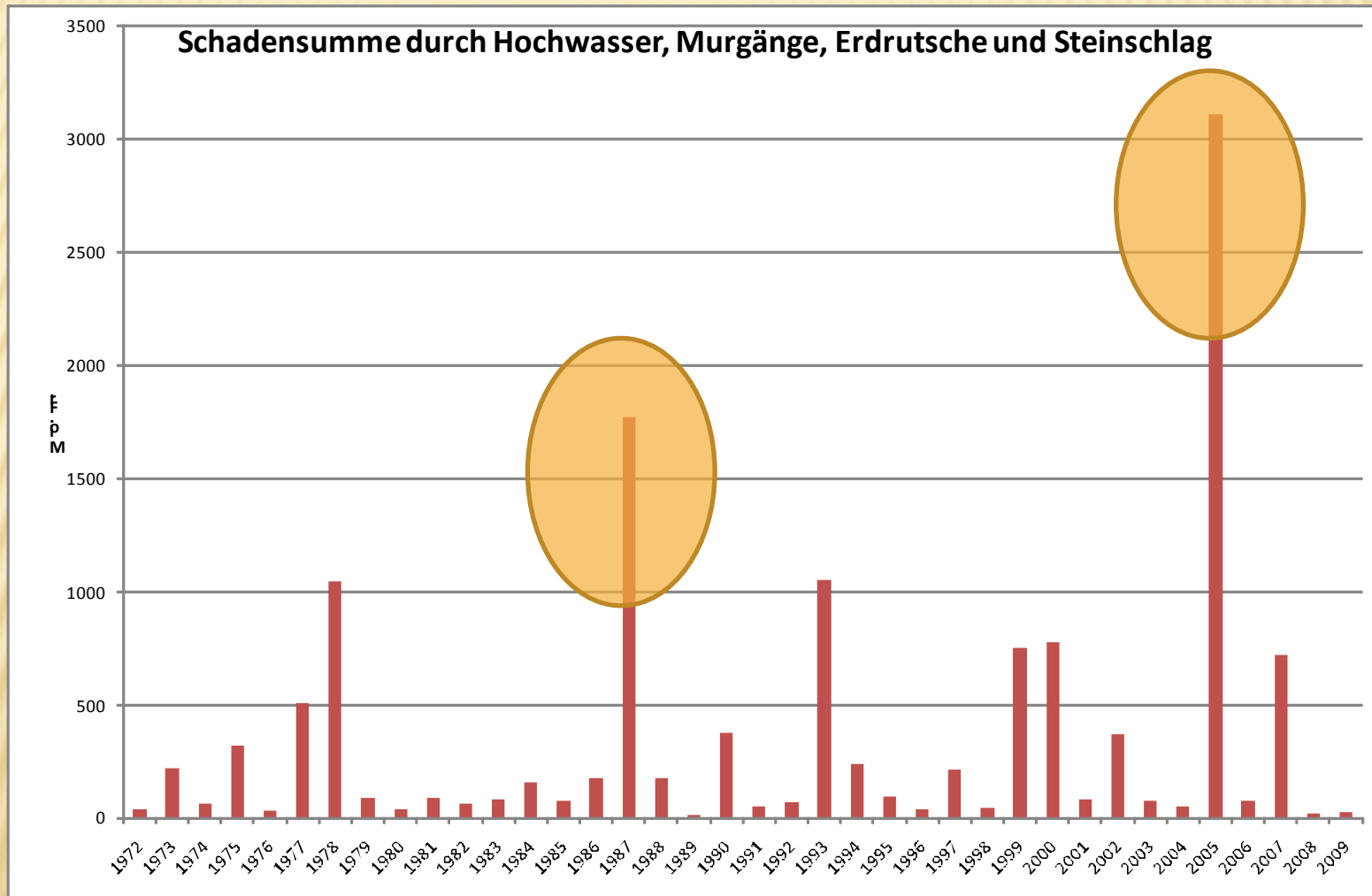

Cantidad de danos por inundaciones

Avisados a los seguros

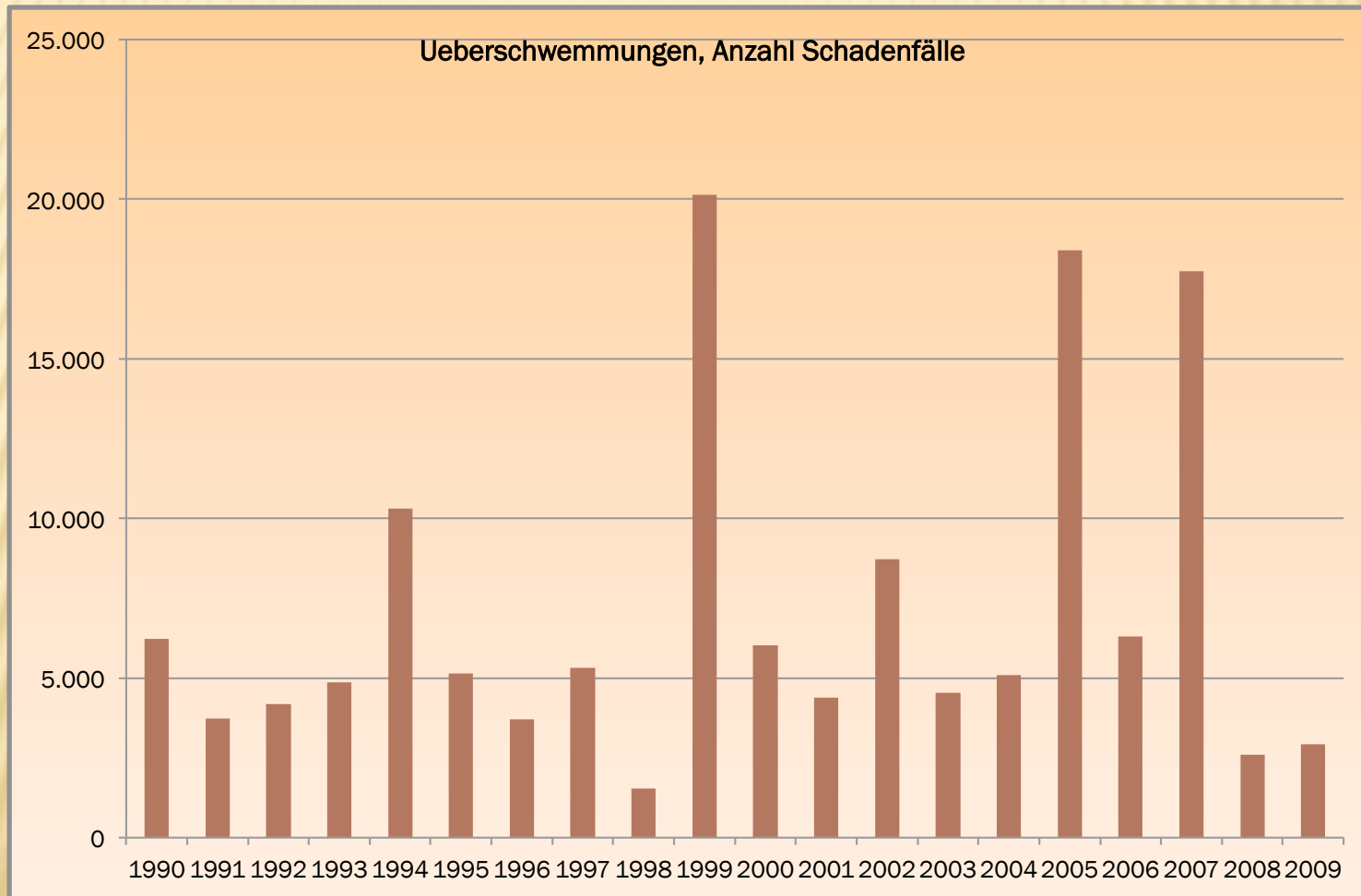

DANOS POR INUNDACIONES

Comparacion de dos inundaciones similares en la magnitud y en el efecto
1868 y 1987

1868

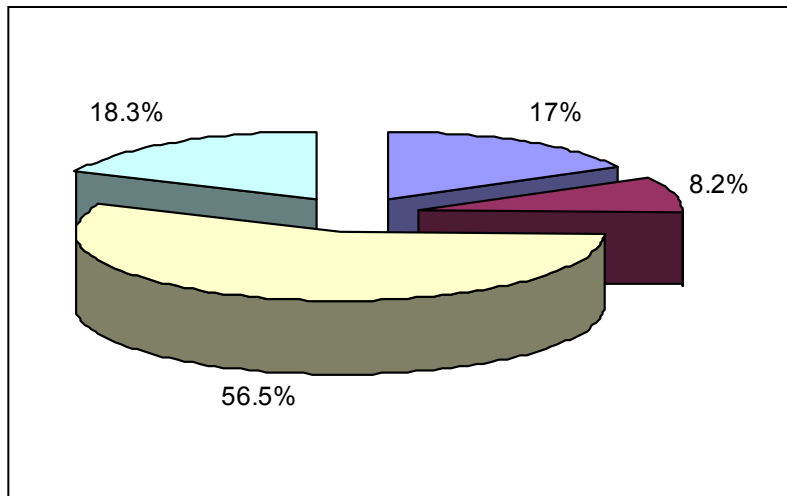

1987

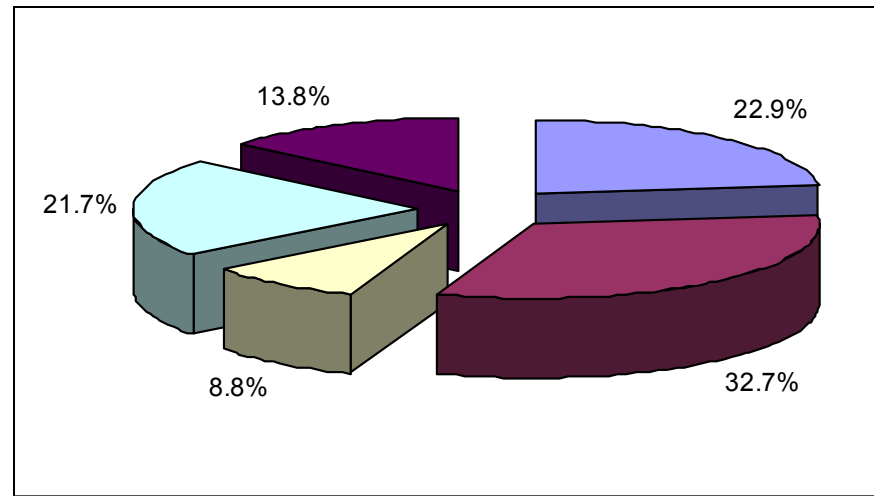

- Hydraulic constructions
- Agricultural land
- Rail road, telecommunication lines
- Roads, bridges
- Buildings

Quien paga ??

Organisacion del manejo de los riesgos naturales

**Instituciones
del estado**

Normativas,
Prevencion
Respuesta al evento

**Empresas
privadas**

Planificacion
Construccion
Ejecucion de normativas

Universidades

Base scientifica

Seguros

Cubrir los danos
Prevencion? Nada...

Actividad

Asegurar los bienes
personales

Intervencion

recuperacion

reconstruccion

prevencion

Pagamiento

individuo

seguros

comunidad

Canton, federacion

Actividad

Pagamiento

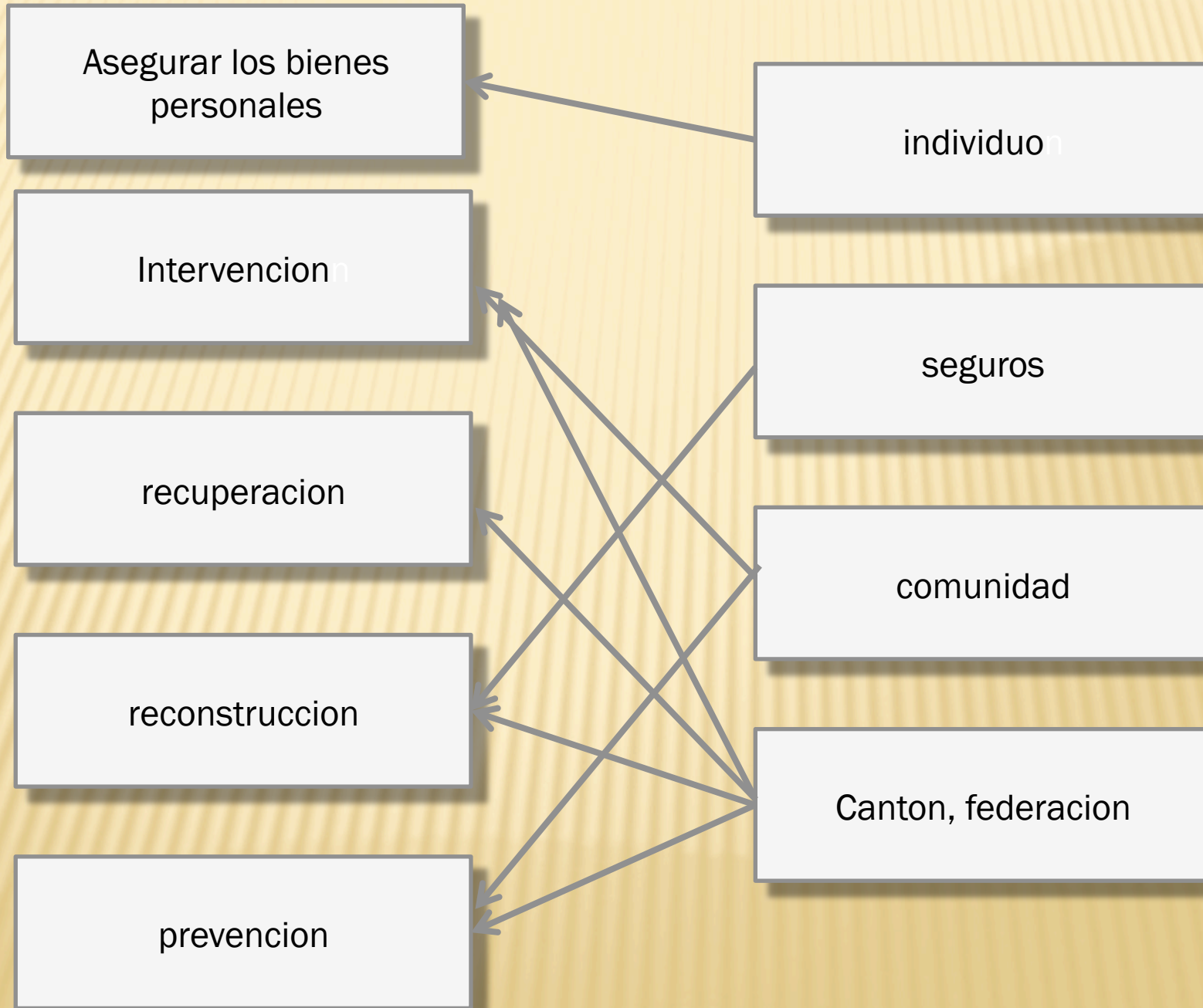



Construcción de obras de protección:

**Cual punto de proteccion
se puede garantizar ?**



El costo de la proteccion

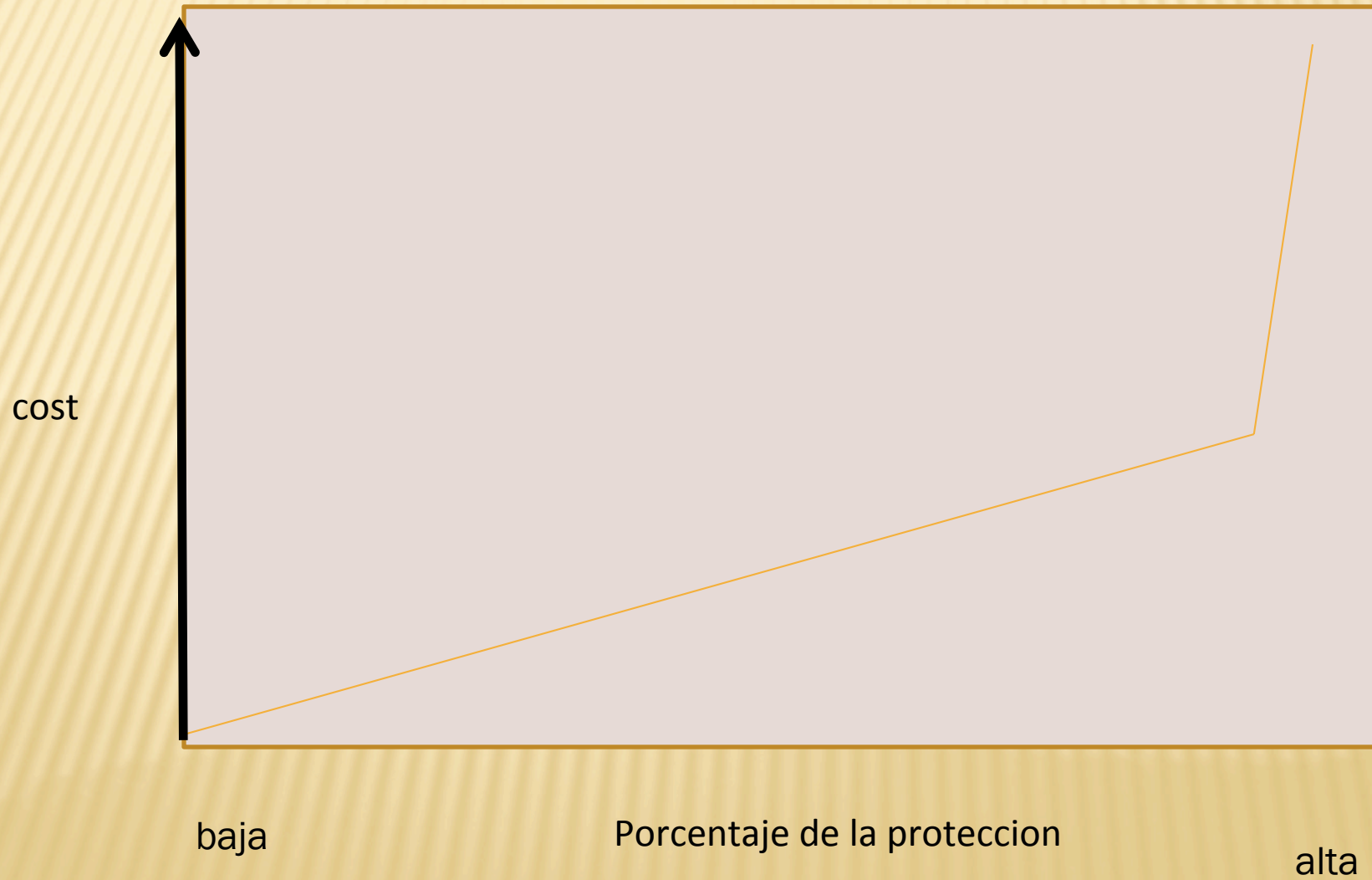

Conocer las amenazas:
Mapa de Riesgos para cada comunidad



Mapa de riesgos:

un indicador para una comunidad
donde se encuentran
las zonas de riesgo

Mapa de Riesgos - una herramienta útil en muchos países



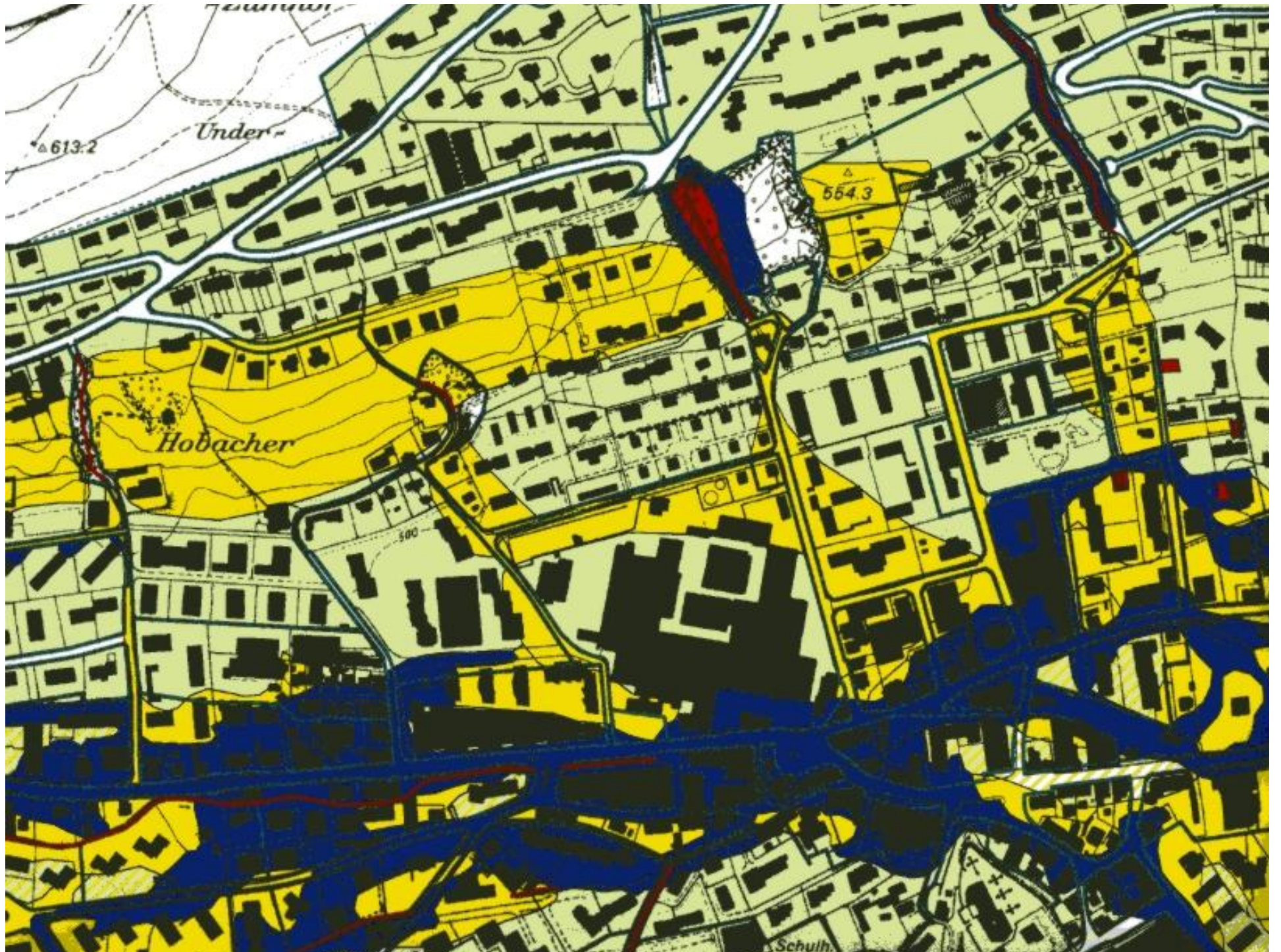

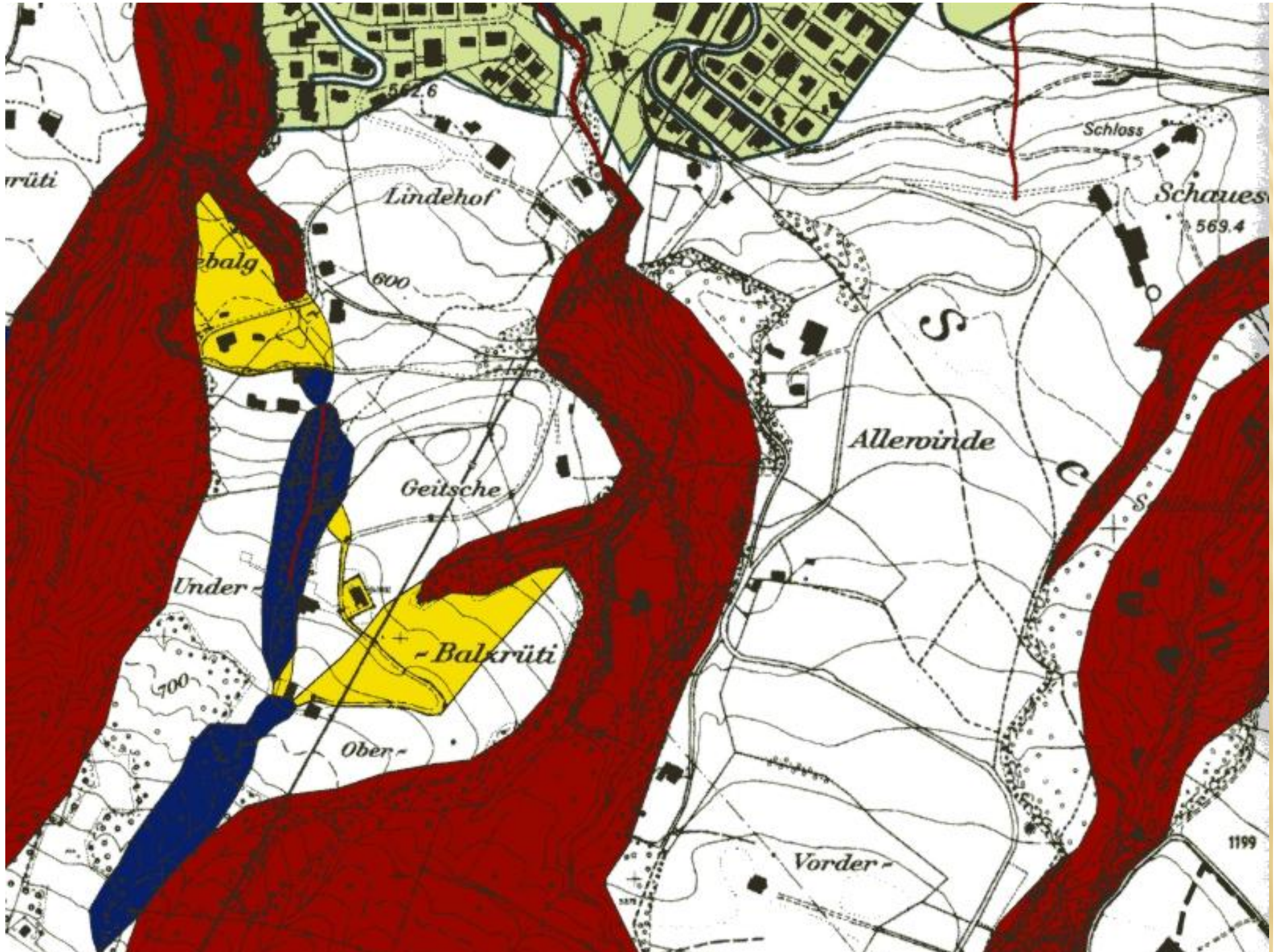

Elaboración de un mapa de riesgo

„Historia“ en el Perímetro

Reconocimiento de los Procesos involucrados

Intensidad y Frecuencia de los Procesos

Puntos débiles en el Perímetro

Mapa integral de los Riesgos

Mapas de riesgo en Suiza: Categorías de Riesgo



Alto riesgo

- destrucción de edificios
- personas en riesgo

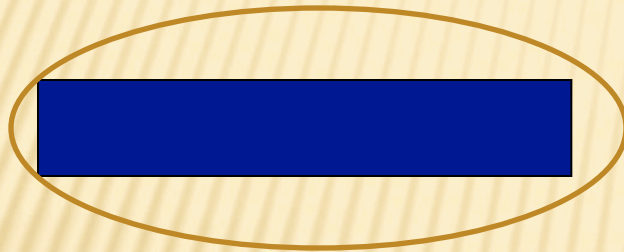

mediano riesgo

- edificios danados
- personas fuera de edificios en riesgo



bajo riesgo

- danos marginales
- personas fuera de edificios en poco riesgo

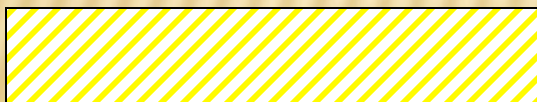

Riesgo residual

Zona roja:

Alta amenaza para edificios y humanos dentro de los edificios
es prohibida la construcción



Zona azul:

media amenaza

construcción reglementada permitida



Categorías de zonificación (cont.)

Zona amarilla:

baja amenaza

Zona de indicación de amenazas para los dueños

Zona amarilla / blanca:

Riesgo residual

objetos sensibles / Planificación de emergencia

Determinación de la intensidad de un proceso

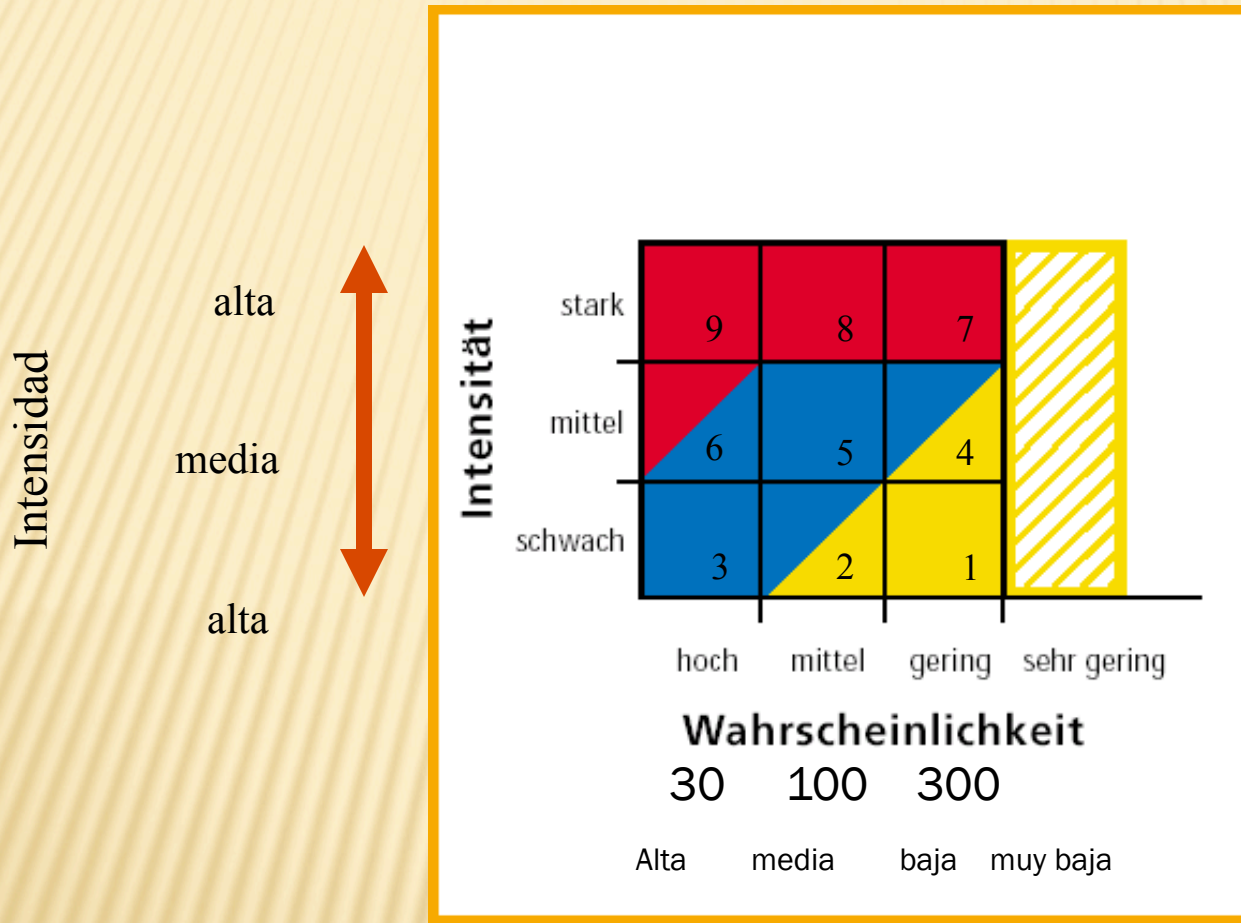

Probabilidad

Intensidades estáticas y dinámicas

Categoría de Intensidad	Inundación	Erosión de Bordas	Accumulaciones de flujos de escombros
Alta Intensidad	$h > 2\text{m}$ o $v \times h > 2\text{m}^2/\text{s}$	$D > 2\text{m}$	$h > 1\text{m}$ y $v = > 1\text{m/s}$
Media Intensidad	$2\text{m} > h > 0.5\text{m}$ o $2\text{m}^2/\text{s} > v \times h > 0.5\text{m}^2/\text{s}$	$2\text{m} > d > 0.5\text{m}$	$h < 1\text{m}$ o $v < 1\text{m/s}$
Baja Intensidad	$h < 0.5\text{m}$ o $v \times h < 0.5\text{m}^2/\text{s}$	$d < 0.5\text{m}$	No aplica

Baja Intensidad





Baja intensidad



Media Intensidad





Media intensidad



Alta Intensidad





Alta Intensidad

Enfoques de protección para las diferentes clases de objetos

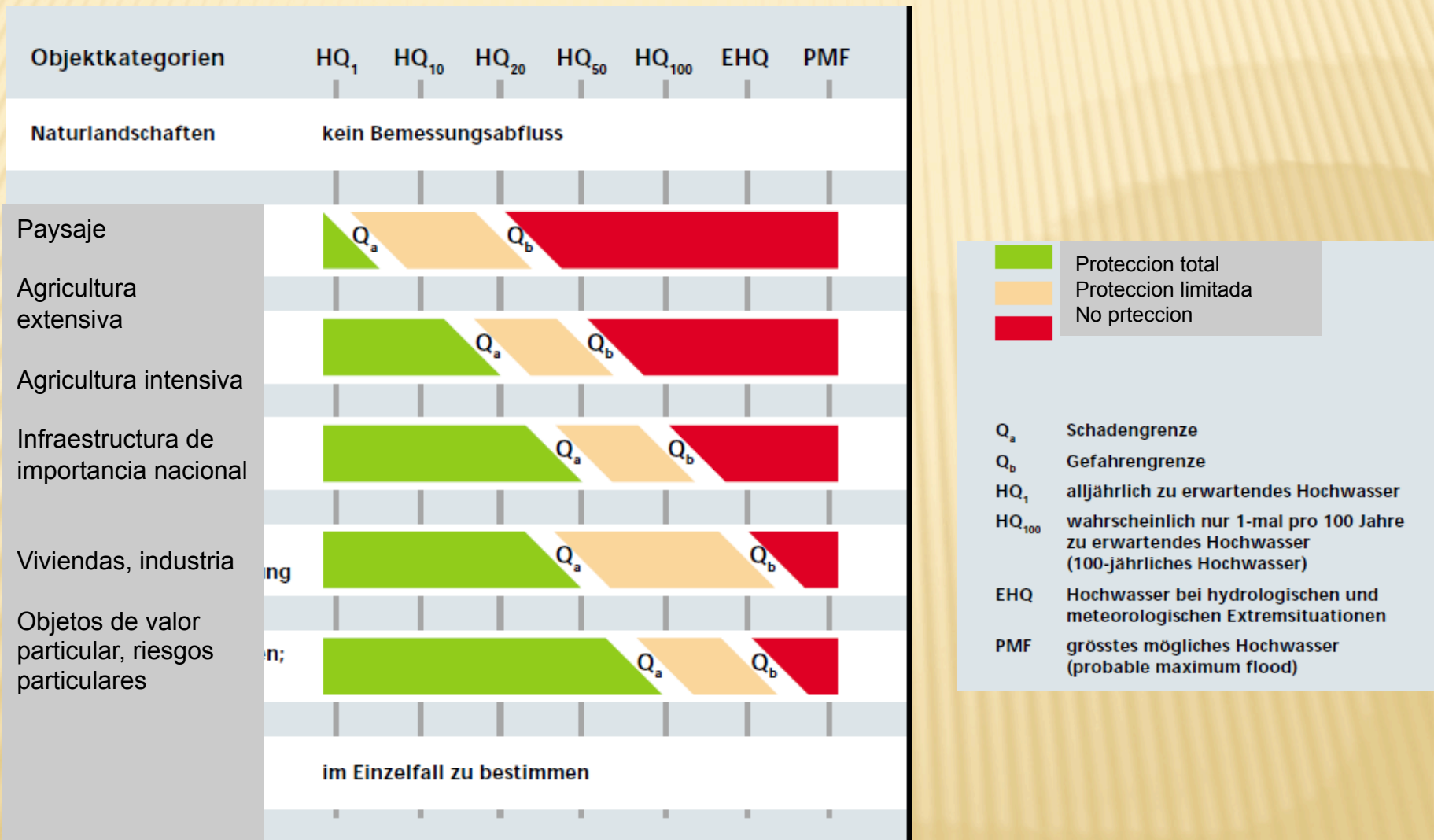

...en la mayoría de los casos, una protección para un evento extremo no es previsto !!

Podemos pagarlo ?

Eintrag von Sonderobjekten

Fallbeispiel Niedergampel / Oberwallis

Eintrag im Blatt Einheitspreise

Brücken (in Fr./Stk)	schwache Intensität	mittlere Intensität	starke Intensität	schwache Intensität	mittlere Intensität	starke Intensität
Fuss-Wege	0.-	500.-	1'000.-	1'000.-	1'000.-	1'000.-
Einzelfahrzeuge	0.-	1'000.-	3'000.-	1'000.-	3'000.-	3'000.-
Gemeindestrasse	200.-	3'000.-	20'000.-	3'000.-	8'000.-	20'000.-
Kantonsstrasse	0.-	5'000.-	150'000.-	5'000.-	80'000.-	150'000.-
Autobahnbrücke	1'000.-	10'000.-	50'000.-	30'000.-	100'000.-	300'000.-

Masten (in Fr./Stk)	schwache Intensität	mittlere Intensität	starke Intensität	schwache Intensität	mittlere Intensität	starke Intensität
Freileitungsmasten klein	0.-	30'000.-	60'000.-	20'000.-	40'000.-	60'000.-
Freileitungsmasten gross	0.-	50'000.-	100'000.-	30'000.-	60'000.-	100'000.-

Sonderrisiken (in Fr./Stk)	schwache Intensität	mittlere Intensität	starke Intensität	schwache Intensität	mittlere Intensität	starke Intensität
Schulhaus / Gemeindehaus	200'000.-	600'000.-	1'500'000.-			
Kirche	150'000.-	300'000.-	800'000.-			

Nr	Obj	Kat	Nr	Obj	Kat	Nr	Obj	Kat	Nr	Obj	Kat
1	St	M3	26	S	M3	51	S	M2	76	G	W1
2	St	M3	27	P	M2	52	2 E1	M2	77	E1	W1
3	S	M3	28	G	M3	53	E1	M1	78	4 E1	W1
4	Gs	M3	29	E1	M3	54	Em	M1	79	2 F	W1
5	Bg	M3	30	G	M3	55	Em	W1	80	2 F	W1
6	E1	M2	31	Eb1	M3	56	E1	W1	81	-	
7	S	M2	32	G	M2	57	S	W1	82	E1	W1
8	Bg	M3	33	S	W1	58	S	W1	83	Em	W1
9	E1	M3	34	S	W1	59	S	W1	84	S	W1
10	St	M3	35	S	W1	60	Sh	W1	85	S	W1
11	S	M3	36	G	M3	61	Sh	W1	86	E1	W1
12	S	M3	37	G	M3	62	Sh	W1	87	S	W1
13	S	M3	38	P	M3	63	ShP	W1	88	S	W1
14	St	M1	39	E1	M3	64	ShP	W1	89	E1	W1
15	St	M1	40	E1	M2	65	S	W1	90	S	W1
16	E1	M3	41	E1	M2	66	E1	W1	91	S	W1
17	E1	M1	42	E1	M1	67	E1	W1	92	F	W1
18	S	M3	43	Be	M3	68	S	W1	93	St	W1
19	E1	M3	44	Bf	M3	69	S	W1	94	S	W1
20	S	M3	45	STr	M2	70	E1	W1	95	E1	W1
21	Bk	M3	46	G	W1	71	E1	W1	96	S	W1
22	K	M 3 - m1	47	G	W1	72	S	W1	97	S	W1
23	G	M3	48	S	W1	73	St	W1	98	F	W1
24	S	M3	49	S	W1	74	E1	W1	99	G	W1
25	P	M3	50	St	M3	75	S	W1	100	A	W1

Objetos en riesgo
segun la elevacion
en el campo

Codierung	Objekt	W1	W2	W3	M1	M2	M3
St	Stall	2			2		4
S	Schuppen	22				2	7
Gs	Gemeindestrasse						1
Bg	Brücke Gemeindestrasse						2
E1, E2	Ein- / Zweifamilienhaus,	15			3	5	5
STr	Sonderrisiko Trafostation					1	
Bk	Brücke Kantonsstrasse						1
K	Kantonsstrasse						1
G	Gewerbehaus	3				2	4
P	Parkplatz					1	2
Eb1	Eisenbahnlinie 1spurig						1
Be	Eisenbahnbrücke						1
Bf	Fussgängersteg						1
Em	Mehrfamilienhaus	2			1		
Sh	Sonderrisiko Schulhaus	3					
ShP	Schulhauspausenplatz	1					
F	Ferienhaus	6					
A	Nationalstrasse	1					
	Total	55			6	11	30

El factor necesario para la construcción de obras: >1

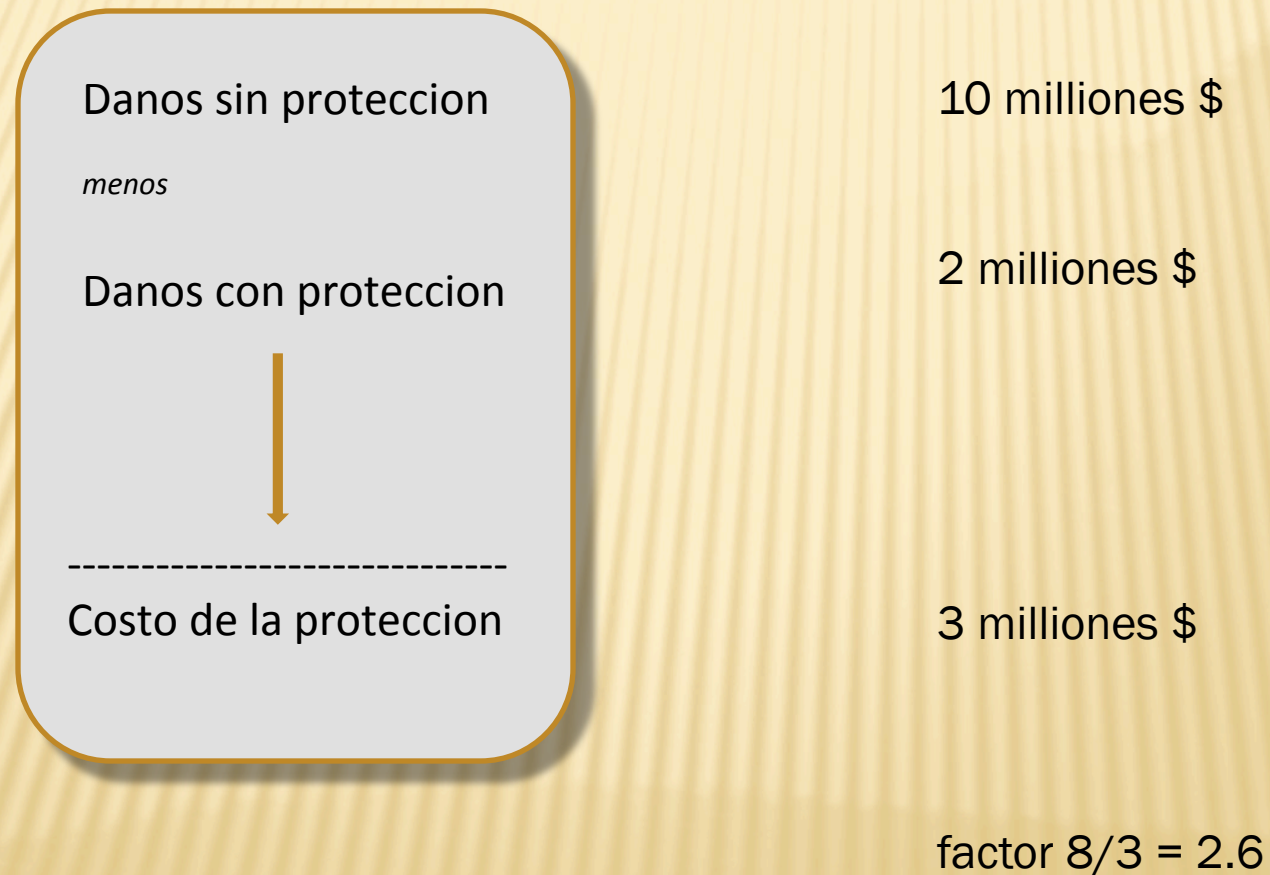

Si posible:

Proteccion directa al objeto:



2000 \$



300'000 \$



Muchas gracias !